◇　筑水クロスワードパズル　◇

	1			12 キ		18	22 ギ		26 コ
2 ミ				13	15		23		
		8 コ	10			19 キ			
		27						25 シ	
3	5 カ	a							
	6				16 シ		24 ク	b	
	7 パ			14		20			
4	c		11 d		17				
		9				21 イ	e		

©K.ishimatsu

☆　クロスワードを解いて、ａ～　ｅに入る文字を順に並べましょう。

ヒント：過去にこの植物を題材にした歌謡曲がレコード大賞を受賞しました。

※　解答を応募していただく窓口や、正解者への景品等の企画はありません。

※　ホームページを訪問していただいた方に、「久留米筑水高等学校」について少しでも多く知っていただき、親しんでいただけることを目的として、提供しているものです。

※　次回は、１か月後の掲載を予定しています。
（今回の解答は、その際に掲載します。）

タテのカギ

1　夏になると一斉に鳴き始める昆虫です。
2　食品流通科で作っています。合わせ〇〇、えんどう〇〇、ねぎ〇〇
4　内の反対
5　この動物の正式名称はカ〇バ〇です。でも、バと濁らない発音のタレントがいます。
8　高校野球の聖地です。
10　回り道。
11　兄弟の娘。
12　４年連続日本一になったソフトバンクホークスのキャッチャー
　　甲斐〇〇〇〇でランナーの盗塁を阻止します。
15　この鳥は人の言葉を喋ります。
16　高校卒業後の行き先を考えるのは、3年生になってからでは遅いかも。
　　担任の先生や〇〇〇指導の先生に早めに相談しましょう。
19　首の長い動物
20　〇〇〇学習とは、大量でかつ複雑なデータをコンピューターに学ばせて
　　そこに潜むパターンや法則を見つけ出すことです。AI技術の一分野。
22　意見を論じ合うことです。言葉を戦わせますが、争うわけではありません。
25　東洋と西洋を繋ぐ歴史的な交易路。絹の道。
26　ちょうどよい具合に調節、統制すること。
　　自分の心にも、野球のピッチャーにも必要。

ヨコのカギ

1　飲み物の蓋を開ける時に使うもの。
2　その言葉を聞くと、自分の弱点を突いていて、〇〇が痛い。
3　疑問に思うこと。面白いという意味でも使います。
4　海よりも深く、〇〇よりも…。
6　道化師。ある意味、サーカスの主役です。
7　学校の〇〇屋さん。食品流通科で定期的に作っています。
8　毎月20日の期限までに納めましょう。口座振替が便利です。
9　鬼滅の〇〇〇
13　八百屋、八百よろずの神。八百の読み方は？はっぴゃくではありません。
14　〇〇〇地方は、京都府、大阪府、兵庫県、三重県、滋賀県、奈良県、和歌山県の２府５県です。
17　雨水をこうすると飲めるようになる？
　　液体や気体を細かい穴がたくさん開いた多孔質の物質に通して個体粒を取り除くこと。
18　謎を解く〇〇。家の〇〇。
21　あなたはアウトドア派、それとも…。
23　広島、長崎などでは〇〇〇電車が走っています。
24　ちはやぶる神代も聞かず竜田川からくれなゐに水〇〇〇とは
25　他人の入ることを許さない、自分だけの領域。
　　自分の部屋のことをこう呼ぶ人も。戦国武将が建てたものです。
27　字、宙、家、宝、…共通の部首は？

※　日頃より当校の農作物、開発商品等の販売にご協力いただき、有難うございます。
　　関係者一同、深くお礼申し上げます。　これからもよろしくお願いいたします。

解答

	1 セ	ン	ヌ	12 キ		18 カ	22 ギ		26 コ
2 ミ	ミ			13 ヤ	15 オ		23 ロ	メ	ン
ソ		8 コ	10 ウ	ノ	ウ	19 キ	ン		ト
		27 ウ	カ	ン	ム	リ		25 シ	ロ
3 オ	5 カ	a シ	イ			ン		ル	ー
	6 ピ	エ	ロ		16 シ		24 ク	b ク	ル
	7 パ	ン		14 キ	ン	20 キ		ロ	
4 ソ	c ラ		11 d メ		17 ロ	カ		ー	
ト		9 ヤ	イ	バ		21 イ	e ン	ド	ア

©K.ishimatsu

☆　クロスワードを解いて、a ～　e に入る文字を順に並べましょう。

ヒント：過去にこの植物を題材にした歌謡曲がレコード大賞を受賞しました。

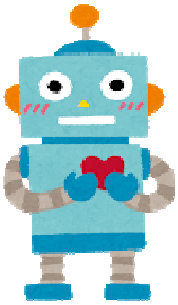

a	b	c	d	e
シ	ク	ラ	メ	ン